真空吸盘 - 低矮平面型 AG-P2



【适用于高度空间较小的场合。】

吸盘选型

例： AG-P2 - 02 AU N -LH

- 02：①吸盘盘径
- AU：低矮平型
- N：②吸盘材质
- -LH：无痕迹吸附对策

①吸盘盘径

单位：mm

代码	02	03	04	06	B08
盘径	Ø2	Ø3	Ø4	Ø6	Ø8

②吸盘材质

代码	材质	硬度 ShoreA	使用温度范围	颜色	表面电阻率	LH 无痕迹吸附对策（卤化处理）
N	丁腈橡胶	A55/S	-20~120℃	黑色	-	●
S	硅橡胶	A55/S	-50~220℃	白色	-	-
SE	防静电硅橡胶	A55/S	-30~180℃	黑色红点	10^5~10^8Ω·cm	-
NE	防静电丁腈橡胶	A65/S	0~120℃	黑色蓝点	10^5~10^8Ω·cm	●
F	氟橡胶	A70/S	-10~230℃	灰色	-	●
U	聚氨酯橡胶	A55/S	-20~130℃	蓝色	-	-

注：吸盘材质性能请参考前附；其它材质及硬度均可定做，详情欢迎咨询本司；表中黄色字体表示畅销产品，货期短，性价比高。

“●”：表示可选；“-”：表示无。

卤化处理后，材料硬度会提升 A5/S；记号为表面黄点，如：卤化处理后的丁腈橡胶，硬度为 A60/S，记号为黑色黄点。

外形尺寸图

AG-P2-02AU □

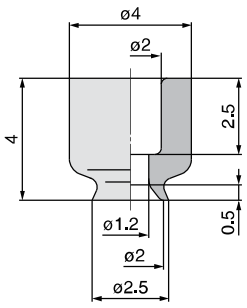

AG-P2-03AU □

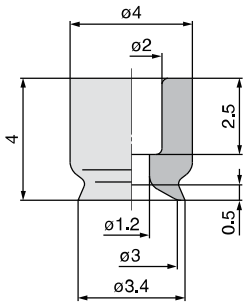

AG-P2-04AU □

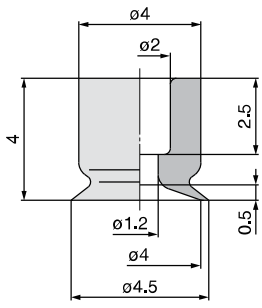

AG-P2-06AU □

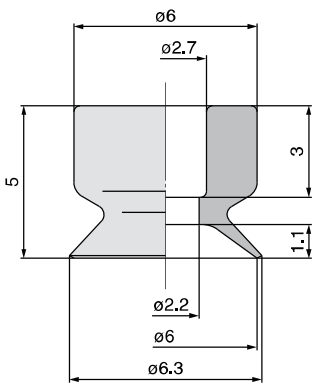

AG-P2-B08AU □

